Panel an Färbungen
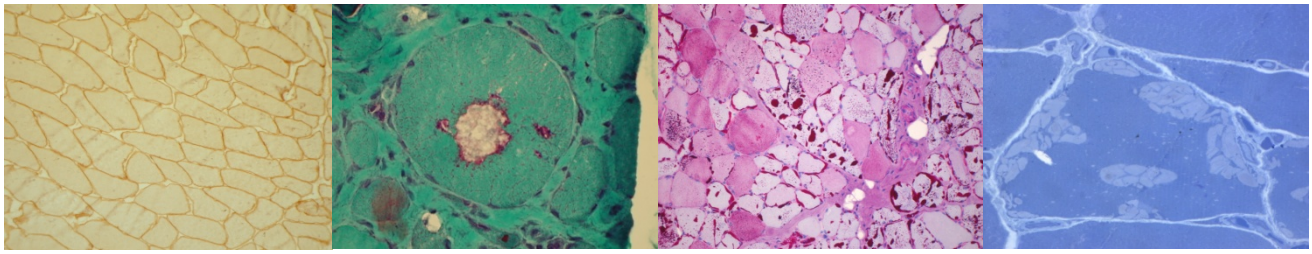
Panel an Färbungen	
Standardfärbungen	
Hämatoxylin & Eosin (HE)	Elastica van Giesson (EvG)
Kongorot.	
Enzymhistochemische Untersuchungen:	
ATP-ase bei pH 9,4, pH 4,3 und 4,2	NADH
Trichrom (modifiziert nach Gomori)	Cytochrom (COX)
SDH	saure Phosphatase
PAS	Ölrot (Sudanschwarz)
Myoadenylatdeaminase (MAD)	Phosphorylase
Phosphofructokinase (PFK)	Acethylcholinesterase (ACE)
Immunhistochemischen Untersuchungen	
Paraffinmaterial und Gefrierschnittmaterial	
CD3	CD20
CD8	CD
CD45	CD79a
CD68	HLA-DRII
Immunhistochemischen Untersuchungen	
Gefrierschnittmaterial	
Beta-Spectrin	
Alpha-Sarcoglykan	Beta-Sarcoglykan
Gamma-Sarcoglykan	Delta-Sarcoglykan
Dystrophin (N-terminus)	Dystrophin (C-terminus)
Dystrophin (Rod Domäne)	Dysferlin
TRIM 32	Titin
Emerin	Telethonin
POMT1	Myotilin
Lamin A/C	Caveolin-3
Actinin	Laminin2
Collagen VI	Desmin
Myosin fast	Myosin slow
Myosin neonatal	Membrane attack complex
Vimentin	Utrophin